

RECYFIX HICAP G 100

Vzorové uložení
Asfalt, třída zatížení A 15 - F 900

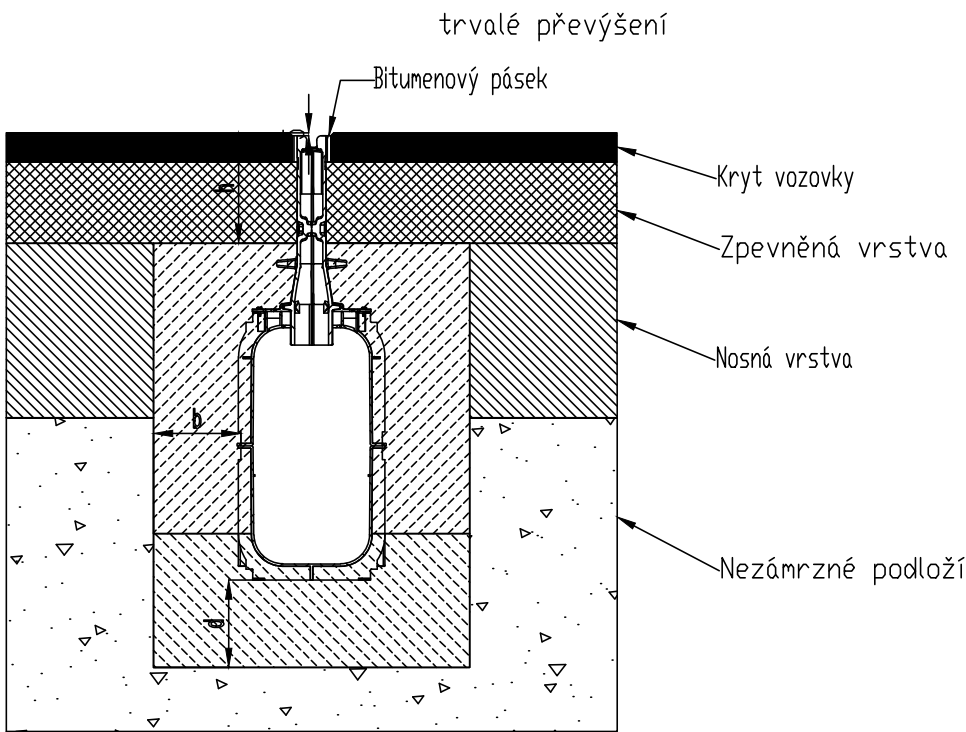

Třídy zatížení dle EN 1433 / DIN 19580		D 400**
Obetonování: Šířka b / Tloušťka d / Výška h (cm)		15 / 15 / 19
Uvedená třída betonu je minimální požadovaná kvalita		
EN 206-1 / DIN 1045-2	bez nebezpečí mrazu pro obetonování	C 20/25
	s nebezpečím mrazu pro obetonování	C 30/37 XD 1

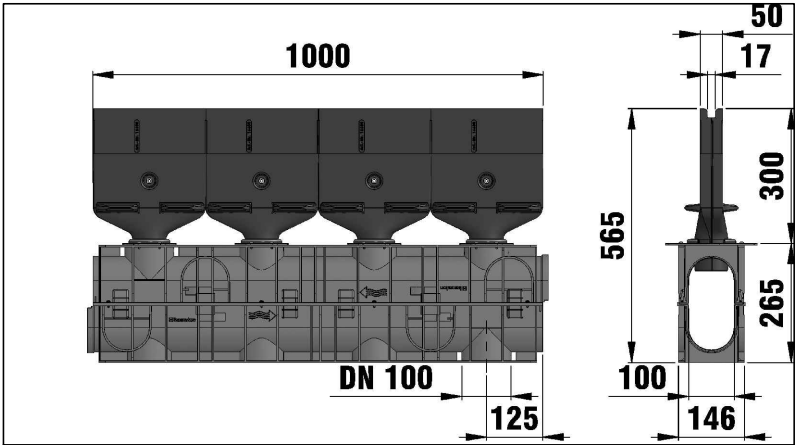

Odtoková vpust, jednodílná, trojitý štěrbinový litinový kryt, tř. E 600

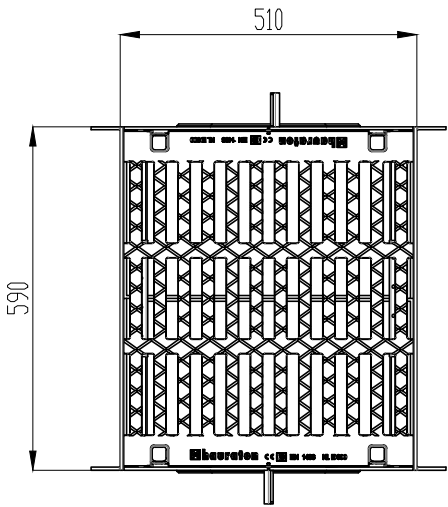
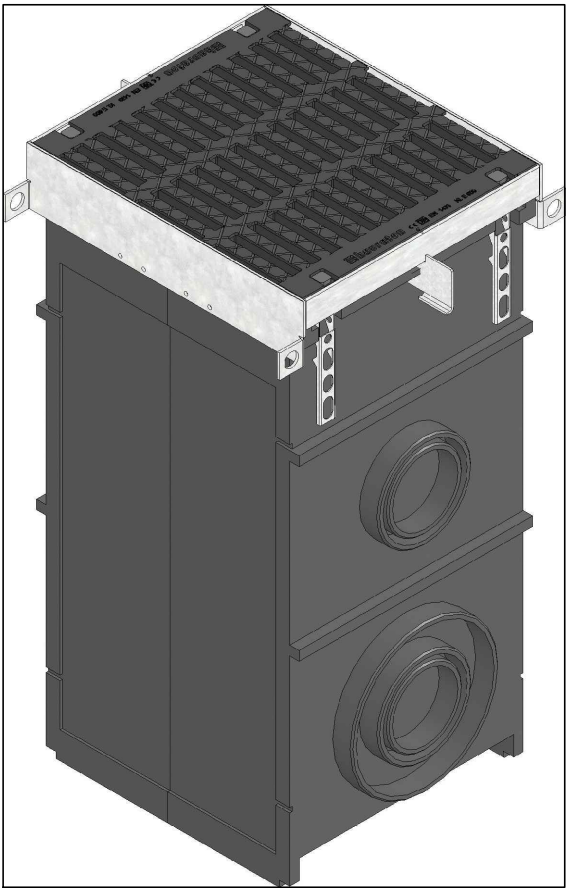
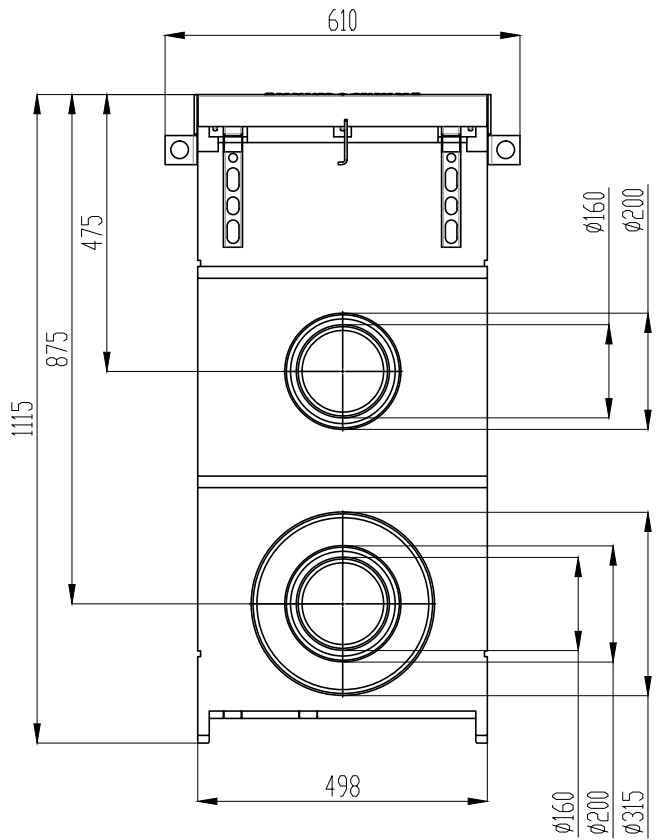
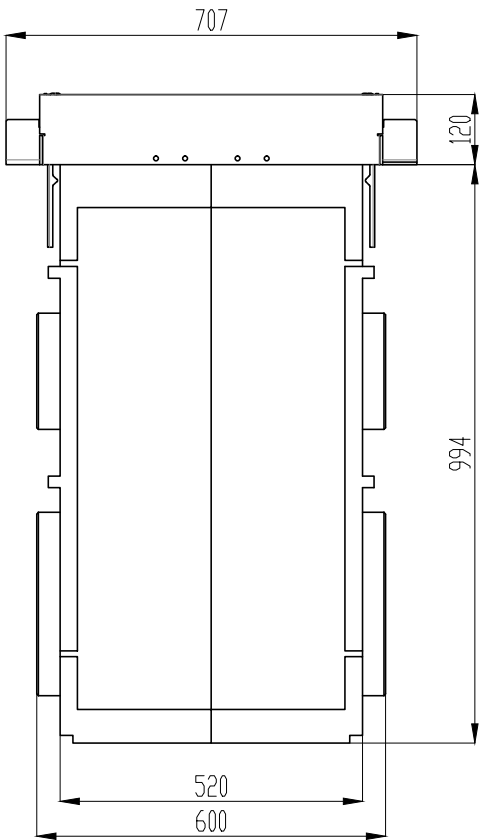

± 0,000 = 339,700 M.N.M. (Bpv)

Zákazník / Client VERMONT s.r.o., IČ: 262 15 225 Botanická 606/24, 602 00 Brno – Veverí		Dodavatel / Contractor KN PROJECT Na Řádkách 3, 789 01 ZÁBŘEH tel :583 416 476, mob : 605 265 754 petr.knapek@knproject.cz	
Vypracoval / Elaborated by Ing. Martin Očadlík		Podpis / Sign Ing. Petr Knápek	
Název stavby / Site Name SANATORIUM ZÁBŘEH		Měřítko / Scale 1 : 20	Datum / Date 01/2017
Adresa stavby / Address par.č. 719, v k.ú. Zábřeh na Moravě		Zakázka / Contract 2015 – 322	
Název výkresu / Title ODVODŇOVACÍ ŽLAB, ŽLABOVÁ VPUST		Číslo výkresu / Dwg No. PP-D/104-02-006	Oprava Revision